



**ОБЪЕДИНЕНИЕ**  
врачей-эпилептологов  
и пациентов



**РОССИЙСКИЙ ЦЕНТР**  
НЕВРОЛОГИИ И НЕЙРОНАУК  
80 лет



**РНМУ**  
имени Н.И. ПИРОГОВА

**ИНТЕГРАЦИЯ**  
МОСКВА INTEGRATION.RU



Мобильное приложение  
**Справочник**  
Врача



**НАУЧНО-ПРАКТИЧЕСКАЯ КОНФЕРЕНЦИЯ**



**ПАДАЮЩИЙ**  
**ПАЦИЕНТ®**  
научно-практический проект

# ПАДАЮЩИЙ ПАЦИЕНТ-XXXV

**20 ДЕКАБРЯ 2025 ГОДА**



**ПИК·ФАРМА**

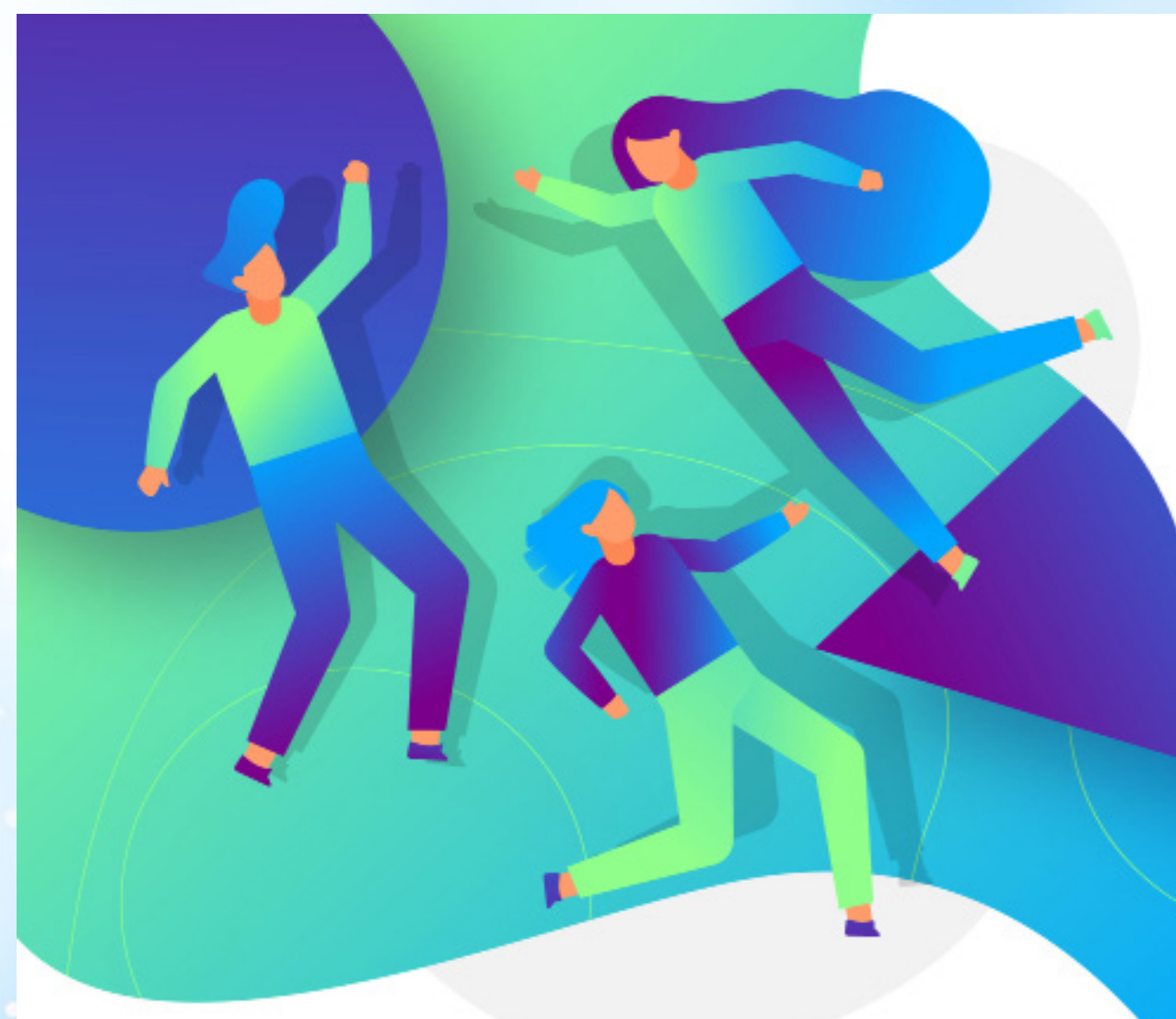

**AstraZeneca**

**МосФАРМА**

**РЕГИСТРАЦИЯ И ТРАНСЛЯЦИЯ**

<https://facecast.net/w/w1tfiu>



**МОДЕРАТОРЫ КОНФЕРЕНЦИИ: К. В. ВОРОНКОВА, П. А. ТАРАБРИН**

- 09:30-09:45 КАКИЕ ОТКРЫТИЯ СДЕЛАНЫ В ХОДЕ XVI ВСЕРОССИЙСКОГО КОНГРЕССА «ИННОВАЦИИ В ЭПИЛЕПТОЛОГИИ» 8 НОЯБРЯ 2025 ГОДА**  
ПЕТРУХИН Андрей Сергеевич, д.м.н., профессор, РНИМУ им. Н. И. Пирогова, президент НП «Объединение врачей-эпилептологов и пациентов», Москва;  
ВОРОНКОВА Кира Владимировна, д.м.н., профессор, РНИМУ им. Н. И. Пирогова, врач-невролог НКЦ № 2 ФГБНУ «РНЦХ им. акад. Б. В. Петровского», вице-президент НП «Объединение врачей-эпилептологов и пациентов», президент проекта «Падающий пациент», Москва.
- 09:45-10:15 ГЕМОДИНАМИЧЕСКИЕ АСПЕКТЫ СИНКОПАЛЬНЫХ СОСТОЯНИЙ. РОЛЬ УЗ-ДИАГНОСТИКИ СОСУДОВ БРАХИОЦЕФАЛЬНОГО СЕГМЕНТА**  
БАХМЕТЬЕВ Артем Сергеевич, к.м.н., сердечно-сосудистый хирург, ангиолог, врач УЗИ, Первый Сосудистый Центр, Саратов.
- 10:15-10:45 ROTS -СИНДРОМ КАК СКРЫТЫЙ ВИНОВНИК ОРТОСТАТИЧЕСКОЙ НЕУСТОЙЧИВОСТИ**  
ПЕРВЫХ Светлана Леонидовна, врач клиники доказательной медицины «ДокМед», эксперт факультета медицинского права Национального аналитико-экспертного центра здравоохранения, Москва.
- 10:45-11:15 СОВРЕМЕННЫЕ ПРЕДСТАВЛЕНИЯ О ПАТОЛОГИИ МАЛЫХ СОСУДОВ ГОЛОВНОГО МОЗГА: ПАТОГЕНЕЗ, ДИАГНОСТИЧЕСКИЕ КРИТЕРИИ, КЛИНИЧЕСКИЕ ПРОЯВЛЕНИЯ**  
ШАМТИЕВА Камила Витальевна, к.м.н, научный сотрудник 3-го неврологического отделения Института клинической и профилактической неврологии ФГБНУ РЦНН; научный сотрудник отдела внутренних болезней Университетской клиники МНОИ ФГБОУ ВО «МГУ им. М. В. Ломоносова», Москва.
- 11:15-11:30 «ДЕТСКИЙ» ПРЕПАРАТ ВО ВЗРОСЛОЙ ПРАКТИКЕ**  
При поддержке ЗАО «Московская фармацевтическая фабрика».  
ВОРОНКОВА Кира Владимировна
- 11:30-11:45 ФЕНОЗАНОВАЯ КИСЛОТА – НОВЫЕ ВОЗМОЖНОСТИ ПРОТИВОЭПИЛЕПТИЧЕСКОЙ ТЕРАПИИ**  
При поддержке компании «ПИК-ФАРМА».  
КОРОВИНА Светлана Александровна, к.м.н., заведующая отделением лечения больных с экзогенно-органическими расстройствами и эпилепсией ФГБУ «НМИЦ ПН им. В. М. Бехтерева», Санкт-Петербург.
- 11:45-12:00 ГЛАВНЫЕ ПОКАЗАТЕЛИ БЕЗОПАСНОСТИ АНТИЭПИЛЕПТИЧЕСКИХ ПРЕПАРАТОВ**  
При поддержке компании «ПИК-ФАРМА».  
МУСИНА Гулиса Марсельевна, к.м.н., врач невролог-эпилептолог, врач-остеопат, кафедра нейрохирургии и медицинской реабилитации Башкирского ГМУ, «Клиника семейной остеопатии проф. Новикова Ю. О.», Уфа; кафедра неврологии Воронежского ГМУ им. Н. Н. Бурденко, Воронеж; клиника «Сесиль+», Москва.
- 12:00-12:15 РАСШИРЯЕМ ГРАНИЦЫ В ЛЕЧЕНИИ ТТР-САП**  
При поддержке компании AstraZeneca. Баллы НМО не начисляются.  
СУПОНЕВА Наталья Александровна, член-корреспондент РАН, д.м.н., профессор, директор Института нейрореабилитации и восстановительных технологий ФГБНУ РЦНН, Москва.
- 12:15-12:30 КАК ВНЕШНЯЯ ПОГОДА И ВНУТРЕННЯЯ БИОЛОГИЯ ВМЕСТЕ ФОРМИРУЮТ УСЛОВИЯ ДЛЯ ЭПИЛЕПТИЧЕСКИХ ПРИСТУПОВ**  
ХЕЧЯН Седа Кареновна, ординатор-невролог 2 года обучения кафедры неврологии ИНОПР РНИМУ им. Н. И. Пирогова, Москва.
- 12:30-13:00 ДИСКУССИЯ**